

标准型 · 沉孔型

产品特点：是安装有标准型胀紧套的同步带轮。易于进行定位。

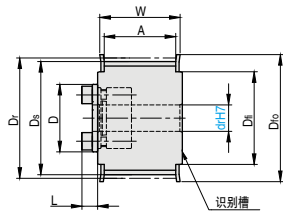

SET5EF
标准型

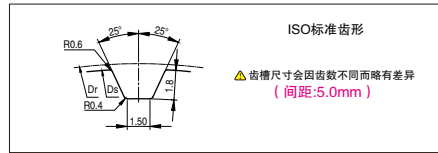
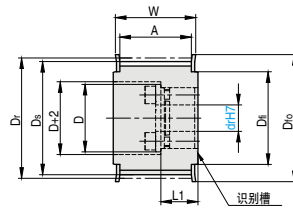

SET5EG
沉孔型

订购编号示例

1 代号 - 2 齿数 - 3 宽度代号 - 4 drH7 - 5 材料代码
SET5EF - 30 - 15 - 10 - L

| 1 代号 | 2 齿数 | 4 drH7 | | | | 主要尺寸 | | | |
|--------|-------|--------|-------|-------|-------|-------|-------|-----|-----|
| | | 10 | 15 | 20 | 25 | Dr | Ds | Dfo | Dfi |
| SET5EF | 24 | 8 | 8 | 8 | 8 | 38.20 | 37.40 | 42 | 30 |
| | 25 | | | | | 39.79 | 39.00 | 43 | 32 |
| | 26 | 8·10 | 8·10 | 8·10 | 8·10 | 41.38 | 40.60 | 45 | 33 |
| | 28 | | | | | 44.56 | 43.75 | 48 | 36 |
| | 30 | 10 | 10 | 10 | 10 | 47.75 | 46.95 | 51 | 39 |
| | 32 | 10~14 | 10~14 | 10~14 | 10~14 | 50.93 | 50.10 | 55 | 42 |
| | 34 | 10~14 | 10~16 | 10~16 | 10~16 | 54.11 | 53.25 | 58 | 46 |
| | 36 | | | | | 57.30 | 56.45 | 61 | 49 |
| | 40 | 10~14 | 10~19 | 10~19 | 10~19 | 63.66 | 62.85 | 67 | 55 |
| | 44 | 12~14 | 12~22 | 12~22 | 12~22 | 70.03 | 69.20 | 74 | 62 |
| | 48 | 12~14 | 12~22 | 12~24 | 12~24 | 76.39 | 75.55 | 80 | 68 |
| | 50 | 12~14 | 12~22 | 12~28 | 12~28 | 79.58 | 78.75 | 83 | 71 |
| 60 | 12~14 | 12~22 | 12~32 | 12~32 | 95.49 | 94.65 | 99 | 87 | |

| 1 代号 | 2 齿数 | 4 drH7 | | | 主要尺寸 | | | |
|--------|-------|--------|-------|-------|-------|-------|-----|-----|
| | | 15 | 20 | 25 | Dr | Ds | Dfo | Dfi |
| SET5EG | 24 | 8 | 8 | 8 | 38.20 | 37.40 | 42 | 30 |
| | 25 | | | | 39.79 | 39.00 | 43 | 32 |
| | 26 | 8·10 | 8·10 | 8·10 | 41.38 | 40.60 | 45 | 33 |
| | 28 | | | | 44.56 | 43.75 | 48 | 36 |
| | 30 | 10 | 10 | 10 | 47.75 | 46.95 | 51 | 39 |
| | 32 | | | | 50.93 | 50.10 | 55 | 42 |
| | 34 | 10 | 10~16 | 10~16 | 54.11 | 53.25 | 58 | 46 |
| | 36 | | | | 57.30 | 56.45 | 61 | 49 |
| | 40 | 10~19 | 10~19 | 10~19 | 63.66 | 62.85 | 67 | 55 |
| | 44 | | | | 70.03 | 69.20 | 74 | 62 |
| | 48 | - | 12~19 | 12~22 | 76.39 | 75.55 | 80 | 68 |
| | 50 | | | | 79.58 | 78.75 | 83 | 71 |
| 60 | 95.49 | | | | 94.65 | 99 | 87 | |

△选择内径时，在上表范围内参照所用胀紧套参数表进行选择 △挡片已铆接 △内孔表面有时可能未进行表面处理

| 代号 | 3 宽度代号 | 皮带宽度 | 主要尺寸 | |
|--------|--------|------|------|----|
| | | | W | A |
| SET5EF | 10 | 10 | 16 | 11 |
| | 15 | 15 | 22 | 17 |
| | 20 | 20 | 27 | 22 |
| | 25 | 25 | 32 | 27 |

| 代号 | 3 宽度代号 | 皮带宽度 | 主要尺寸 | | |
|-----------------------------------|--------|------|--------------|----|----|
| | | | L1 | W | A |
| SET5EG | 15 | 15 | 14 | 22 | 17 |
| | 20 | 20 | 14 | 27 | 22 |
| | | | 18 (内径 ≥ 12) | | |
| | 25 | 25 | 14 | 32 | 27 |
| 22 (内径 = 12~22) 23.5 (内径 ≥ 24) | | | | | |

| 代号 | 类型 | 5 材料代码 | 材质 | | | 表面处理 | | |
|--------|------------|--------|-----|-----|-----|----------|----------|-----|
| | | | 带轮 | 挡片 | 胀紧套 | 带轮 | 挡片 | 胀紧套 |
| SET5EF | 标准型 沉孔型 | L | 铝合金 | 铝合金 | 45# | 本色阳极氧化处理 | 本色阳极氧化处理 | - |
| SET5EG | | M | | | | 硬质阳极氧化处理 | 硬质阳极氧化处理 | |

胀紧套参数表

| drH7 | 最大许用扭矩 N·m | D | L |
|------|---------------|------|-----|
| 8 | 19.6 | 23.5 | 6 |
| 10 | 27.5 | 25.5 | |
| 12 | 44.1 | 28.5 | |
| 14 | 63.7 | 30.5 | |
| 15 | 80.4 | 31.5 | 6.5 |
| 16 | 83.3 | 33 | |
| 17 | 92.2 | 33.5 | |
| 18 | 95.1 | 34.5 | |
| 19 | 98.1 | 35.5 | 8 |
| 20 | 216 | 42 | |
| 22 | 255 | 44 | |
| 24 | 363 | 46 | |
| 25 | 392 | 47 | 8.5 |
| 28 | 441 | 50 | |
| 30 | 500 | 52 | |
| 32 | 530 | 54 | |