标准加工品 2D 3D 爱安特

两端双轴承型

■ 产品特点：轮两侧各有一个轴承。

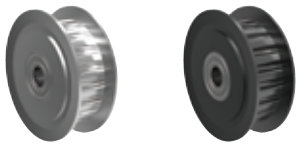

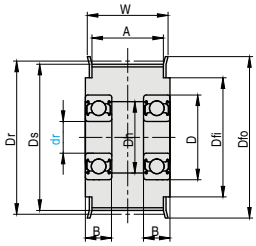

STHD
两端双轴承型

订购编号示例

1 代号	–	2 齿数	–	3 匹配同步带类型	–	4 dr	–	5 材料代码
STHD	–	16	–	H-050	–	8	–	Q

1 代号	2 齿数	3 匹配同步带类型	主要尺寸								轴承尺寸			材料规格有无		
			4 dr	Dr	Ds	Dfo	Dfi	A	W	Dh	轴承型号	D	B	Q	R	S
STHD	14	H-075	12	56.6	55.22	61	46	21	26	27	6201-2Z×2	32	10			
		H-100						27	32							
		H-150	15					40	45	30	6202-2Z×2	35	11			
		H-200						54	59							
	15	H-075	12	60.64	59.27	67	51	21	26	27	6201-2Z×2	32	10			
		H-100						27	32							
		H-150	15					40	45	30	6202-2Z×2	35	11			
		H-200						54	59							
	16	H-075	12	64.68	63.31	70	56	21	26	27	6201-2Z×2	32	10			
		H-100						27	32	25	6001-2Z×2	28	8			
		H-150						40	45							
		H-200						54	59	27	6201-2Z×2	32	10			
		H-100	15					27	32	29	6002-2Z×2	32	9			
		H-150						40	45							
		H-200						54	59	30	6202-2Z×2	35	11			
	18	H-100	20	72.77	71.39	78	61	27	32	37	6004-2Z×2	42	12			
		H-150						40	45							
		H-200						54	59	41	6204-2Z×2	47	14			
	20	H-100	20	80.85	79.48	88	71	27	32	37	6004-2Z×2	42	12			
		H-150						40	45	41	6204-2Z×2	47	14			
		H-200						54	59							
	22	H-100	20	88.94	87.56	95	75	27	32	37	6004-2Z×2	42	12			
		H-150						40	45	41	6204-2Z×2	47	14			
		H-200						54	59							
	24	H-100	25	97.02	95.65	103	85	27	32	42	6005-2Z×2	47	12			
		H-150						40	45	46	6205-2Z×2	52	15			
		H-200						54	59							
	25	H-100	25	101.06	99.69	111	90	27	32	42	6005-2Z×2	47	12			
		H-150						40	45	46	6205-2Z×2	52	15			
		H-200						54	59							
	28	H-100	25	113.19	111.82	119	100	27	32	42	6005-2Z×2	47	12			
		H-150	30					40	45	56	6206-2Z×2	62	16			
		H-200						54	59							

⚠ 轴承精度等级：0 级（压入前）　⚠轴承采用压入方式

代号	类型	5 材料代码	材质			表面处理
			主体	挡片	轴承	
STHD	两端双轴承型	Q	铝合金	铝合金	钢	本色阳极氧化处理
		R	45#	SPCC		四氧化三铁保护膜
		S	45#	SPCC		无电解镀镍