

## 轻载型 (L01型-L07型)

产品特点: 轻型脚轮, 制作经济, 适用于轻型置物架等。

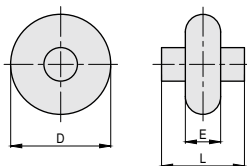

TL01-TL02-TL03-TL04-TL05-TL06-TL07  
轻载型

### 订购编号示例

1 代号 - 2 轮径代号 - 3 安装代码 - 4 刹车代号  
TL01 - 30 - 2 - H

1 代号	2 轮径代号	D		E	L	负载 (kg)	芯子材料	胎面材料	滚动轴承	适用温度	胎面硬度
		英寸	mm								
TL01	25	2.5"	63	25	33	70	/	PO 聚烯烃	螺轴	-20°C ~80°C	67D
	30	3"	75								
	40	4"	100								
TL02	25	2.5"	63			60	PP 聚丙烯	PU 聚氨酯	滚轴	-20°C ~80°C	90A
	30	3"	75								
	40	4"	100								
TL03	25	2.5"	63			70	PP 聚丙烯	PU 聚氨酯	双轴承	-20°C ~80°C	90A
	30	3"	75								
	40	4"	100								
TL04	25	2.5"	63			70	PP 聚丙烯	PU 聚氨酯	滚轴	-20°C ~80°C	90A
	30	3"	75								
	40	4"	100								
TL05	25	2.5"	63			80	PP 聚丙烯	PU 聚氨酯	双轴承	-20°C ~80°C	90A
	30	3"	75								
	40	4"	100								
TL06	25	2.5"	63	70	PP 聚丙烯	TPU 高强度聚氨酯	滚轴	-20°C ~80°C	90A		
	30	3"	75								
	40	4"	100								
TL07	25	2.5"	63	80	PP 聚丙烯	TPU 高强度聚氨酯	双轴承	-20°C ~80°C	90A		
	30	3"	75								
	40	4"	100								

3 安装代码		4 刹车代号
0	定向	C- 侧轮刹 H- 塑双刹
1	平顶万向	
2	平顶刹车	
3	螺杆万向	
4	螺杆刹车	

### C- 侧轮刹



### H- 塑双刹



### 轴承说明

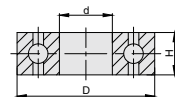

轴承型号	D	d	H
6000	26	10	8

### 脚架说明

脚架材料	方板厚	支架厚	支架宽度	螺纹孔直径	适用标准	载重量说明	
冷轧板	2.5	2	33	8	GB/T14687-2011	单脚轮载重 = 总载重量 /3	静载重 = 动载重 ×2

▲ 表面镀锌; NSS 中性盐雾实验 24h

### 安装尺寸图

平顶安装			螺杆安装																										
<table border="1"> <thead> <tr> <th>D</th> <th>H</th> <th>B</th> </tr> </thead> <tbody> <tr> <td>2.5"</td> <td>89</td> <td>34</td> </tr> <tr> <td>3"</td> <td>104</td> <td>31</td> </tr> <tr> <td>4"</td> <td>125</td> <td>23</td> </tr> </tbody> </table>			D	H	B	2.5"	89	34	3"	104	31	4"	125	23	<table border="1"> <thead> <tr> <th>D</th> <th>H</th> <th>B</th> </tr> </thead> <tbody> <tr> <td>2.5"</td> <td>91</td> <td>29</td> </tr> <tr> <td>3"</td> <td>106</td> <td>31</td> </tr> <tr> <td>4"</td> <td>127</td> <td>26</td> </tr> </tbody> </table>			D	H	B	2.5"	91	29	3"	106	31	4"	127	26
D	H	B																											
2.5"	89	34																											
3"	104	31																											
4"	125	23																											
D	H	B																											
2.5"	91	29																											
3"	106	31																											
4"	127	26																											
<p>▲ 定向型安装尺寸与平顶万向型安装尺寸相同</p>			<p>■ 标配螺杆</p> <table border="1"> <thead> <tr> <th>M</th> <th>L</th> </tr> </thead> <tbody> <tr> <td>M12</td> <td>25</td> </tr> </tbody> </table> <p>■ 备选螺杆</p> <table border="1"> <thead> <tr> <th>M</th> <th colspan="2">L</th> </tr> </thead> <tbody> <tr> <td>M10</td> <td>25</td> <td>38</td> </tr> <tr> <td>M12</td> <td>/</td> <td>38</td> </tr> <tr> <td>1/2-12BSW</td> <td>1"</td> <td>1.5"</td> </tr> </tbody> </table>			M	L	M12	25	M	L		M10	25	38	M12	/	38	1/2-12BSW	1"	1.5"								
M	L																												
M12	25																												
M	L																												
M10	25	38																											
M12	/	38																											
1/2-12BSW	1"	1.5"																											