

中载型 (M01型 - M04型)

产品特点: 防水、防锈、防腐蚀 (适用潮湿环境)。

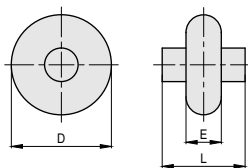

TSM01-TSM02-TSM03-TSM04
中载型

订购编号示例 1 代号 - 2 轮径代号 - 3 安装代码
TSM03 - 50 - 7

1 代号	2 轮径代号	D		E	L	负载 (kg)	芯子材料	胎面材料	滚动轴承	适用温度	胎面硬度
		英寸	mm								
TSM01	30	3"	75	32	41	130	/	PA 尼龙	特尔灵	-20°C ~120°C	67D
	40	4"	100								
	50	5"	125								
TSM02	30	3"	75			150	/	PA 尼龙	双轴承	-20°C ~120°C	67D
	40	4"	100								
	50	5"	125								
TSM03	30	3"	75			130	PP 聚丙烯	PU 聚氨酯	特尔灵	-20°C ~80°C	98A
	40	4"	100								
	50	5"	125								
TSM04	30	3"	75			150	PP 聚丙烯	PU 聚氨酯	双轴承	-20°C ~80°C	98A
	40	4"	100								
	50	5"	125								

3 安装代码	刹车代号
0	定向
1	平顶万向
2	平顶刹车
3	螺杆万向
4	螺杆刹车
7	通孔万向
8	通孔刹车

L- 铁双刹



脚架说明

脚架材料	方板厚	支架厚	支架宽度	螺纹孔直径	适用标准	载重量说明	
不锈钢 304	3	2.5	41	8	GB/T14687-2011	单脚轮载重 = 总载重量 / 3	静载重 = 动载重 × 2

▲ 电解抛光

轴承说明

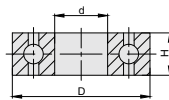

轴承型号	D	d	H
6001	28	12	8

安装尺寸图

平顶万向安装		平顶刹车安装																									
	<table border="1"> <thead> <tr> <th>D</th> <th>H</th> <th>B</th> </tr> </thead> <tbody> <tr> <td>3"</td> <td>107</td> <td>32.5</td> </tr> <tr> <td>4"</td> <td>132</td> <td>34</td> </tr> <tr> <td>5"</td> <td>159</td> <td>36</td> </tr> </tbody> </table>	D	H	B	3"	107	32.5	4"	132	34	5"	159	36		<table border="1"> <thead> <tr> <th>D</th> <th>H</th> <th>B</th> </tr> </thead> <tbody> <tr> <td>3"</td> <td>106</td> <td>41</td> </tr> <tr> <td>4"</td> <td>131</td> <td>36.5</td> </tr> <tr> <td>5"</td> <td>158</td> <td>36.5</td> </tr> </tbody> </table>	D	H	B	3"	106	41	4"	131	36.5	5"	158	36.5
D	H	B																									
3"	107	32.5																									
4"	132	34																									
5"	159	36																									
D	H	B																									
3"	106	41																									
4"	131	36.5																									
5"	158	36.5																									
螺杆万向安装		通孔万向安装																									
	<table border="1"> <thead> <tr> <th>D</th> <th>H</th> <th>B</th> </tr> </thead> <tbody> <tr> <td>3"</td> <td>109</td> <td>32.5</td> </tr> <tr> <td>4"</td> <td>134</td> <td>34</td> </tr> <tr> <td>5"</td> <td>161</td> <td>36</td> </tr> </tbody> </table> <p>▲ (1) 六角对边 S=19mm (2) 安装必须加垫片</p>	D	H	B	3"	109	32.5	4"	134	34	5"	161	36		<table border="1"> <thead> <tr> <th>D</th> <th>H</th> <th>B</th> </tr> </thead> <tbody> <tr> <td>3"</td> <td>104</td> <td>32.5</td> </tr> <tr> <td>4"</td> <td>129</td> <td>34</td> </tr> <tr> <td>5"</td> <td>156</td> <td>36</td> </tr> </tbody> </table>	D	H	B	3"	104	32.5	4"	129	34	5"	156	36
D	H	B																									
3"	109	32.5																									
4"	134	34																									
5"	161	36																									
D	H	B																									
3"	104	32.5																									
4"	129	34																									
5"	156	36																									

▲ 定向型安装尺寸与平顶万向型安装尺寸相同